

実際の検査の手順

1. 被験者の確認
2. エコー装置への被験者情報の入力 (バーコードリーダーで)
3. 被験者への説明、体位形成 (仰臥位になり、枕をおき、頸部伸展する)
4. 頸部へのゼリーの塗布
5. 超音波による走査

機器の調整

両葉について 横断走査 (右葉 下極⇄上極、左葉 下極⇄上極)

縦断走査 ※6歳以下は省略も可

甲状腺全体の観察

体積測定用画像保存

結節の有無の確認

結節の位置を図示

最大結節の大きさを測定

結節が複数あるかの判定。

嚢胞の有無の判定 (大きさを測定する)

動画撮影をする (最大結節、疑問箇所についても)

その他の異常を観察する

6. 終了操作

7. 画像上で体積測定し、報告書へ記載。



図1 甲状腺の計測 (下割からの観察)



甲状腺の計測

甲状腺の計測

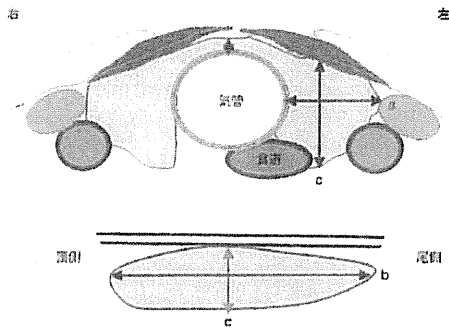
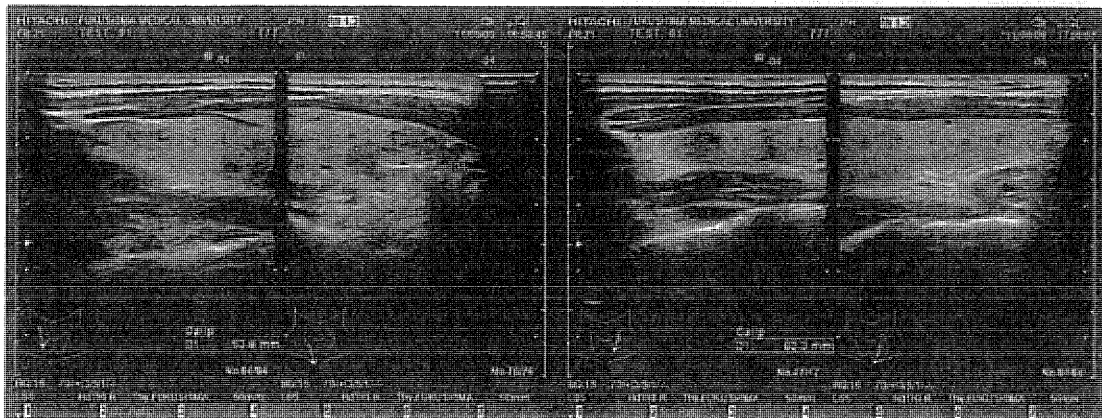
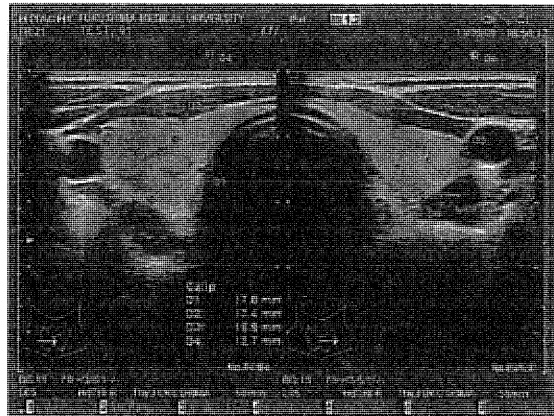
甲状腺の計測

11/1